KUUSALU VALLA ÜLDPLANEERING

Salmistu küla

Mõõtkava 1 : 5 000

0 75 150 300 450 m

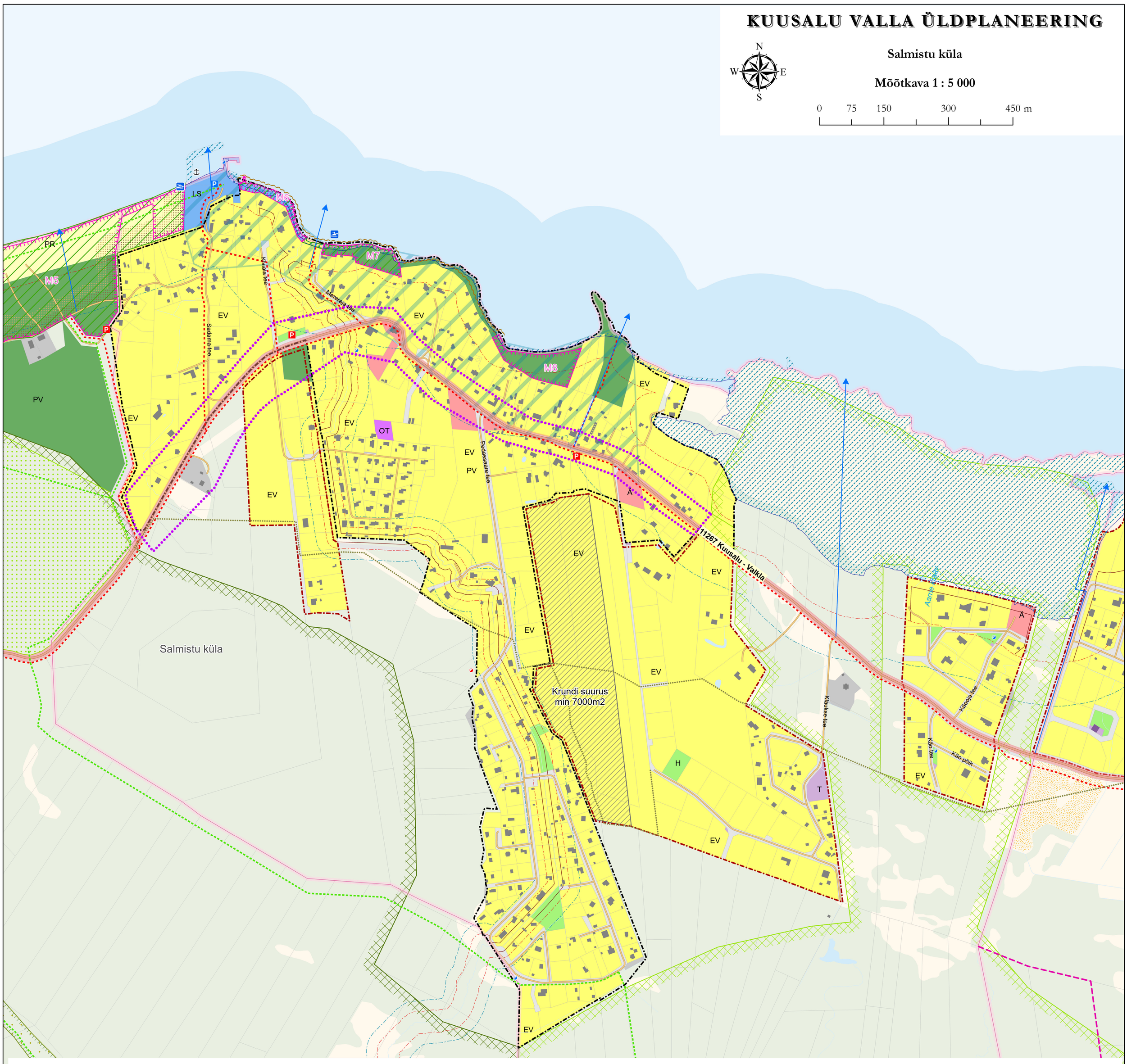

LEGEND

Üldplaneeringiga kavandatav

Maakasutus

- Väikeelamu maa-ala (EV)
- Äri maa-ala (Ä)
- Tootmise maa-ala (T)
- Tehnoehitise maa-ala (OT)
- Puhke- ja virgestuse maa-ala (PV)
- Roheala (H)
- Sadama maa-ala (LS)
- Supelranna maa-ala (PR)
- Liikluse maa-ala (L)
- Põllu- ja metsa maa-ala (MP/MM)
- Maakasutust täpsustav tingimus

Muud leppemärgid

- Perspektiivne tuletõrje veevõtukoht
- Perspektiivne parkla
- Perspektiivne tee
- Perspektiivne kergliiklustee
- Kaunis ajalooline tee
- Asustusüksuse piiri muudatuse ettepanek
- Juurdepääs kallasrajale
- Lautrikoht
- Ehituskeeluvööndi vähendamise ettepanek
- Perspektiivse matkaraja põhimõtteline asukoht
- Tiheasustusega ala
- Kompaktse hoonestusega ala
- Munitsipaalomandisse taotletav maa
- Miljööväärtuslik ala
- Väärtuslik loodus- ja puhkemaastik
- Rohelise võrgustiku tugiala
- Rohelise võrgustiku koridor
- Kogukonnaalad ehk kogukonna jaoks olulised metsad ja rannaalad

Kaardi koostamisel on kasutatud:

- EELISe (seisuga 28.01.2025) andmeid;
- Maa-ameti ETAK Põhikaardi (seisuga 12.08.2024), haldus- ja administratiivpiiride (seisuga 1.08.2019), katastriüksuste piiride (seisuga 14.05.2026),
- Kultuurimälestiste registri (seisuga 09.04.2024) andmeid;
- Põllumajandusuuringute Keskuse (seisuga 28.03.2016) andmeid;
- Harju maakonnaplaneeringu andmeid.

Taustainfo

- Tuletõrje veevõtukoht
- Parkla
- Supluskoht
- Avalik slipikoht
- Väikesadamad
- Arheoloogiatundlikud alad
- Kõrvalmaantee
- Tänav/muu tee
- Kohaliku tähtsusega matkarada
- Kaitseala
- Hoiuala
- Natura ala
- Väärtuslik põllumajandusmaa
- Seisuveekogu
- Vooluveekogu
- Veekogu ehituskeeluvöönd*
- Veekogu piiranguvöönd
- Korduva üleujutusega ala
- Üleujutusohuga ala
- Hoone/rajatis koos õuealaga
- Katastriüksuse piir
- Asustusüksuse piir
- Kuusalu valla piir

*Ehituskeeluvöönd laieneb metsamaal piiranguvööndini

Kuusalu valla üldplaneering			
Mõõtkava	1 : 5 000	Joonise nimi	Salmistu küla
Staadium	Eelnõu	Viimati muudetud	10.08.2026

Tellija: Kuusalu Vallavalitsus
Asukoht: Harjumaa
Konsultant: Hendrikson DGE

Joonise koostaja: Kairit Kapp, Jürgen Pikk
Planeerija: Marika Pärn